*Commémoration Anniversaire *

Sous les contraintes sanitaires imposées par l'épidémie (covid 19), les manifestations commémoratives se sont déroulées en format très réduit.

Amputé de multiples tableaux organisés, le **150e** souvenir de mémoire en l'hommage aux combattants, s'est déroulé avec un nombre restreint de participants dans les diverses communes concernées par les batailles de1870.

*LADON *

Le 24 Novembre, un comité restreint et masqué dépose les gerbes aux pieds des monuments érigés en hommage aux soldats tombés sous les feux prussiens.

Sonnerie aux mort , Marseillaise et Minute de silence sont également en vigueur devant chaque monument.

Les discours de Mr Christophe Denis (Président du Souvenir Français) et de Mr Albert Février (Maire de Ladon) clôturent le défilé.

HOTEL de VILLE

Monument route de Lorcy,
construit sur le lieu de bataille
du 24 Novembre 1870
en hommage aux combattants
tombés au champ d'honneur.

MONTARGIS

rêve évasion
LAPON

COMITE
SUR HUSSARD

Obélisque érigé sur la place de la Mairie en honneur aux 1438 combattants français morts pour la Patrie.
Il est coiffé de l'étoile à cinq branches rendant hommage aux tirailleurs algériens tués à Ladon

Respect à l'ennemi de l'époque
Un bouquet est également déposé au pied du monument situé dans le cimetière.

Clôture de la cérémonie:

Remise du *Coffret Anniversaire*
(comprenant six médailles commémoratives du 150e anniversaire des combats de 1870) ; édité par « Le Souvenir Français »,

De la part du Conseil Municipal à Michel Brunel , en remerciement de sa fervente contribution bénévole, au nettoyage et rénovation des divers monuments de Ladon.

⭑⭑⭑⭑⭑
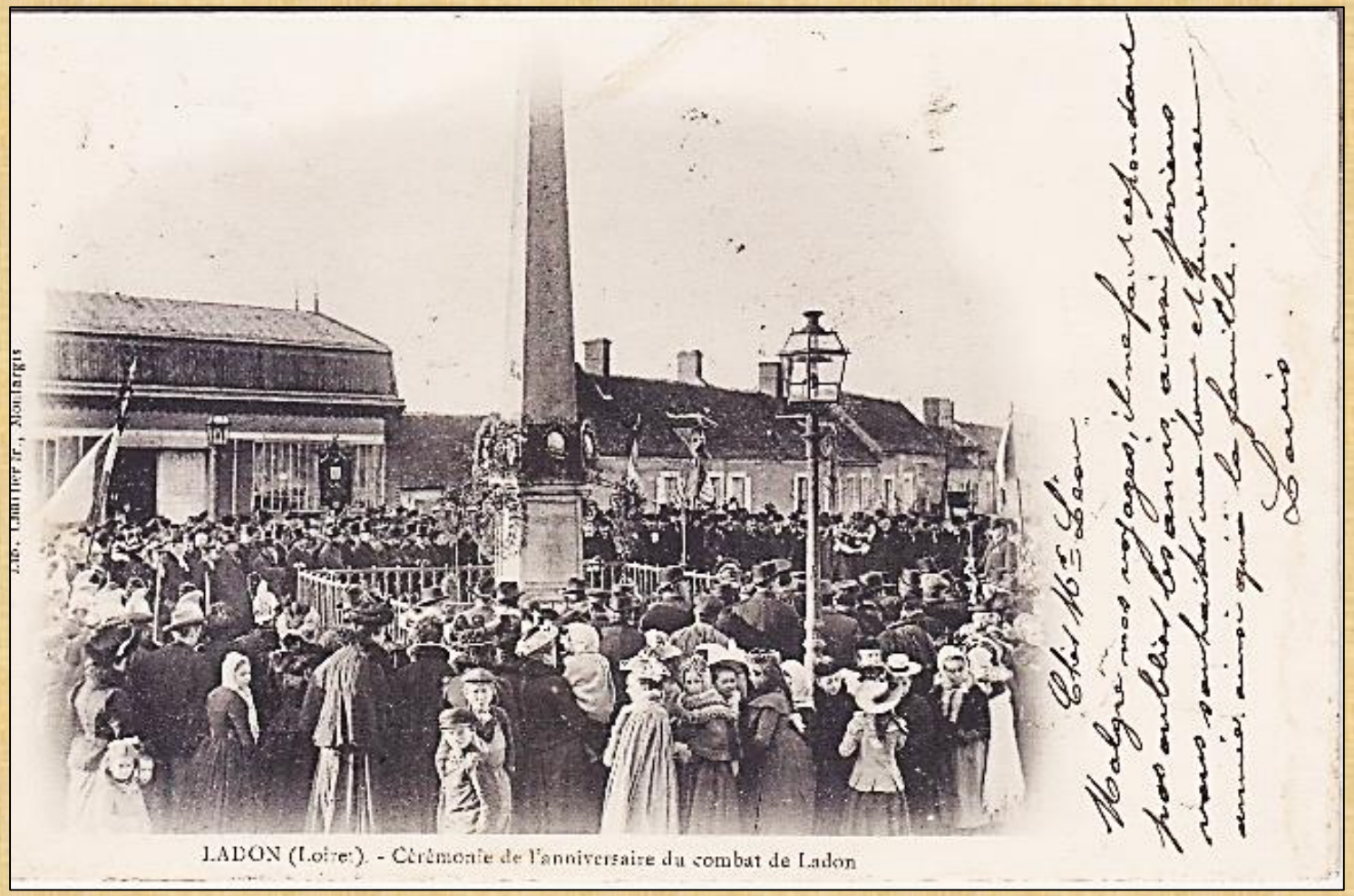
Cérémonie …. (quelques années passées)